

গ্রাম বাংলায় ইঁদুর ব্যবস্থাপনা প্রকল্প

Rat management for Rural Communities Project

RRIU
Research into Use

a DFID Funded Project



nr international

ইঁদুর সম্পর্কিত তথ্যাবলী

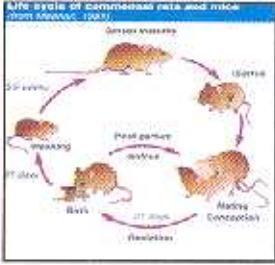

- ☞ যে সকল প্রাণীর মুখের অর্ধভাগে খুব শক্ত, তীক্ষ্ণ, ও ধারালো বাটালের মতো এক জোড়া করে উপরে ও নীচে ছেদন দস্ত আছে যা জন্ম থেকে মৃত্যু পর্যন্ত বাড়তে থাকে তাদেরকে ইঁদুর জাতীয় প্রাণী বা রোডেন্ট বলে।
- ☞ সারা বিশ্ব জুড়ে ইঁদুর জাতীয় প্রাণীর প্রজাতির সংখ্যা প্রায় ২৭০০টি এর মধ্যে ৫০০ প্রজাতির ইঁদুর এবং ১৫০ প্রজাতির মাউস আছে।
- ☞ এক জোড়া ইঁদুর থেকে বছরে সাধারণত ৫০০টি এবং অল্পের হিসাবে ৩০০০টি ইঁদুর জন্ম লাভ করতে পারে।
- ☞ ইঁদুর সাধারণত ২ থেকে ৩ বছর বেঁচে পারে।
- ☞ ইঁদুর সাধারণত বৎসরে ৬ থেকে ৮ বার বাঁচা দেয়। প্রতিবারে ৩ থেকে ১৩ টি পর্যন্ত বাঁচা দিতে পারে।
- ☞ ইঁদুরের গর্ভধারণকাল প্রজাতি ভেদে ১৭ থেকে ২২ দিন।
- ☞ সাধারণত বাঁচা প্রসবের ৪৮ ঘণ্টার (২ দিনের) মধ্যে আবার গর্ভধারণ করতে পারে।
- ☞ বাঁচা ইঁদুর দুই থেকে তিন মাসের মধ্যে বড় হয়ে বাঁচা জন্ম দেওয়ার ক্ষমতা অর্জন করে।
- ☞ ইঁদুর ৬০ প্রকার রোগের জীবাণু বহন এবং বিস্তার করতে পারে যেমন- গ্রেগ, লেপ্টোসপাইরোসিস, হাব্টসিউলাইরাস, মিউট্রিন টাইফস, মাল্‌মোনোসিটিস ইত্যাদি। এই সমস্ত রোগের জীবাণুগুলো ইঁদুরের পায়খানা, প্রস্রাব, মুখের লালা, পশম ও বাতাস দ্বারা বিস্তার লাভ করে।
- ☞ ইঁদুর তিন ধরনের কৃমি বহন করে যেমন- নেমাটোড (কেঁচো কৃমি), ট্রিমাটোড (চেন্টা কৃমি) এবং সিরটোড (ফিতা কৃমি)। এ সকল কৃমি বিভিন্ন ধরনের রোগ ছড়ায় যেমন- Angiostrongylus Cantonensis, Calodium hepaticum রোগ। শিশুরা এই সকল রোগে আক্রান্ত হলে মানুষিক ভারসাম্য হারায় বা হাবগোবা হয়।
- ☞ ইঁদুর কামড় দিলে "রাট বাইট ফিজার" নামক রোগ হয়।
- ☞ একটি ইঁদুর বছরে খাবার খায় ৮ থেকে ১০ কেজি, প্রস্রাব করে ৫ লিটারের মতো, পায়খানা করে ১৫,০০০ বার যার ওজন খায় ৫ কেজি। পায়ের পশম করে পড়ে ৫ লাখের মত।
- ☞ ইঁদুর ঘাস, ধান ফসলে, নর্দী ক্ষেতে, ওদামে, বাজাখাট, সড়ক, গোলপথ, বাথ ও সেচনাদা সহ সর্বত্রই ক্ষতি করে।
- ☞ একটি ইঁদুর বছরে গড়ে ৫০ কেজি গোলাজাত ফসল নষ্ট করতে পারে।
- ☞ গর্ভে ২০ কেজিরও বেশি খাদ্য জমা করতে পারে।
- ☞ প্রায় সব জাতের ইঁদুরই সাতারে পটু।



"সবসময় কাছিন কুটিন
কে বুকে ভার কর্ম
ক্ষতি ছাড়া লাভ দিবে না
এটাই ইঁদুরের ধর্ম"

Lead Organization : AID-COMILLA



Reference : ACIAR, Australia, Dr. Ken P. Apple, Dr. Peter R. Brown, Dr. Jens Jacob, Dr. Charles J. Krebs & Dr. Grant R. Singleton
Krishi Katha Published by : Department of Agriculture Extension, Bangladesh
Rodent Research Team in Bangladesh : Dr. Steven R. Belmain, NRI, University of Greenwich, UK, Dr. Nazira Q. Kamal, Dr. Santosh Kumar Sarker, Mohammad Harun, Md. Nazmul Islam Kadry, Abul Kalam Azad, Rokeya Begum Shafiq of AID-COMILLA

গ্রাম বাংলায় ইঁদুর ব্যবস্থাপনা প্রকল্প Rat management for Rural Communities Project

RIU
Research Into Use

a DFID Funded Project



nr international

ইঁদুর সম্পর্কিত তথ্যাবলী

- ❑ ইঁদুর খেয়ে যতটা না নষ্ট করে তার চেয়ে ৫-১০ গুন বেশী নষ্ট করে গর্তে নিয়ে, মাটিতে মিশিয়ে, পশম, পায়খানা ও প্রত্নাব ইত্যাদির সংকমনের মাধ্যমে।
- ❑ আমন ফসলে ইঁদুরের ক্ষতির পরিমাণ (কৃষকের মতে) ১০% হতে ৩০%
- ❑ পার্বত্য চট্টগ্রাম জেলাসমূহে ইঁদুরের আক্রমণে গুম ফসল, শাকসব্জি, মসলা জাতীয় ফসল এর ক্ষতির পরিমাণ ১০০ ভাগ।
- ❑ গুদামজাত শস্যে ইঁদুরের আক্রমণ জনিত ক্ষতির পরিমাণ ১০% হতে ২০%।

ফাঁদ ব্যবহার

ইঁদুরের ফাঁদ পেতে ইঁদুর নিয়ন্ত্রণ করা যায়। এই সকল ফাঁদে খাদ্য (টোপ) হিসাবে নারিকেল, কলা, আম, আলু ইত্যাদি ব্যবহার করা যেতে পারে। ইঁদুর সাধারণত ঘরের দেয়াল ঘেঁষে চলাফেরা করে, তাই দেয়াল ঘেঁষে ফাঁদ পাতা বা স্থাপন করা উচিত। ইঁহা ছাড়া মাচায়, ডোলে এবং ঘরের অন্যান্য জায়গায় যেখানে ইঁদুরের আনা গোনা বেশী সেখানেও ফাঁদ পেতে ইঁদুর নিয়ন্ত্রণ করা যায়।

আবাস্তল ধ্বংস/নষ্ট করে

খড়ের গাঁদা ১৮" হতে ২৪" উঁচু করে স্থাপন করলে ইঁদুরে আক্রমণ অনেকাংশে কমে আসবে।

প্রতিবন্ধকতা সৃষ্টি করা

নারিকেল, সুপারি, সহ অন্যান্য ফল ফলাদি ইঁদুরের আক্রমণ (ক্ষতি) হইতে রক্ষা করতে মাটি হতে ২-৩ মিটার উপরে পাছের পোড়া/ কাড়ের চারিদিকে ৪৫-৫০ সেং মিটার প্রশস্ত চিনের পাত শক্ত করে ভাল ভাবে আটকাতে হবে যেন ইঁদুর আর পাছের উপরে উঠতে না পারে। এ ব্যবস্থার কাঠ বিড়ালীর উপদ্রব হতেও রক্ষা পাওয়া যায়।

পরিষ্কার পরিচ্ছন্নতা

বাড়ী ঘর, গুদাম ঘর, রান্না ঘর, বাড়ীর আদিনা ও চারিগাশ পরিষ্কার পরিচ্ছন্ন রাখলে ইঁদুরের উপদ্রব অধিকাংশে কম হয়। জমির আশ-পাশের আবর্জনা, অব্যক্তিগত আগাছা ও বোপ জঙ্গল পরিষ্কার করে রাখলে ইঁদুর দ্বারা ক্ষতির পরিমাণ অনেকাংশে কম হবে।

আরও তথ্য জানার জন্য যোগাযোগ করুন

এইড-কুমিল্লা

গ্রাম : রঘুপুর, ডাকঘর : রাজাপাড়া, ইউনিয়ন : জগন্নাথপুর,
উপজেলা : কুমিল্লা সদর, জেলা : কুমিল্লা।

টেলিফোন : ০৮১-৬২৪৪৪৪, ০৮১-৭২০০৩

ফ্যাক্স : ০৮১-৬২৪৪৪৪, ই-মেইল : aidazad@btcl.net.bd

web page : www.aidcomilla.org

Lead Organization : AID-COMILLA

